

**„Skutecznie leczyć,
otoczyć opieką,
natchnąć nadzieją”**

Pełnomocnik ds. Praw Pacjenta

Pawilon D., I piętro, pok. 105,

Poniedziałek 8.00 — 10.00

Środa 12.00 — 14.00

Czwartek 9.00 — 11.00

✉ pełnomocnikpp@szpital-chrzanow.pl

☎ 32 674 75 16 lub 500 784 162

Pracownik Socjalny

Pawilon D., I piętro, pok. 104,

od poniedziałku do piątku w godzinach:

7.00 - 14.35

☎ 32 624 75 14

Rejestracja Poradni Specjalistycznych

Pawilon D., parter

od poniedziałku do piątku w godzinach:

7.00 do 17.00

☎ 32 624 75 36 32 624 75 37 507 124 142

Edukacja pacjentów w zakresie:

- **odleżyn**, tel. 32 624 72 39, we wtorki w godz. od 10.00 do 12.00
- **stomii**, tel. 32 624 72 24, w czwartki w godz. 12.00 do 14.00
- **dietetyki**, tel. 32 624 70 84, pawilon D, I piętro pok. 115, pn - pt. 8.40 do 11.35

Szpital Powiatowy w Chrzanowie

ul. Topolowa 16
32-500 Chrzanów

Telefony - centrala: 32 624 77 77

Fax: 32 623 94 28

Adres e-mail: sekretariat@szpital-chrzanow.pl

<http://szpital-chrzanow.pl/>



SZPITAL
POWIATOWY
W CHRZANOWIE

Ulotka Informacyjna

Biopsja wątroby

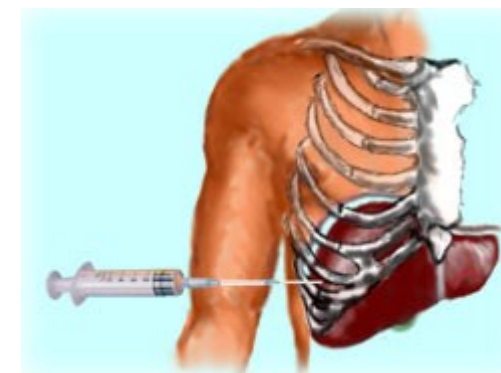

BIOPSJA WĄTROBY

Zabieg, które Panu / Pani proponujemy wymaga Pana / Pani zgody. Aby ułatwić tą decyzję informujemy w tej ulotce oraz ewentualnej rozmowie wyjaśniającej o rodzaju, znaczeniu i ewentualnych możliwych powikłaniach zabiegu.

Dlaczego proponujemy Panu / Pani ten zabieg?

Biopsja wątroby i ocena mikroskopowa uzyskanej tkanki umożliwiają potwierdzenie lub odrzucenie rozpoznania choroby postawionego na podstawie objawów klinicznych i laboratoryjnych badań krwi. Badanie to pozwala też na ocenę stopnia zaawansowania choroby z konsekwencjami leczniczymi i dalszym rokowaniem. Wykonanie biopsji wątroby proponujemy Państwu dopiero wtedy, gdy inne przeprowadzone badania okazały się niewystarczające do pełnego rozpoznania. Informacji, których dostarcza to badanie nie można uzyskać innymi metodami.

Przeciwwskazania do zabiegu i możliwe powikłania

Możliwym powikłaniem tego zabiegu jest krwawienie. Według danych literaturowych prawdopodobieństwo wystąpienia tego powikłania wynosi 0,2%. Większe ryzyko krwawienia jest związane z wątrobą marską. Krwawienie pojawia się na ogół do 2 godzin po biopsji i może ono ustąpić samoistnie, lecz czasem jego zahamowanie wymaga interwencji chirurgicznej z zabiegiem operacyjnym włącznie. Innym, jeszcze rzadszym powikłaniem jest przypadkowe nakłucie ściany pęcherzyka żółciowego lub jelita grubego. Konsekwencją tych powikłań może być zapalenie otrzewnej i konieczność operacji chirurgicznej. Ból odczuwany w miejscu wkłucia igły utrzymujący się przez kilka godzin i czasem promieniujący do prawego obojczyka, jest dość częstym i niegroźnym zjawiskiem.

W celu ograniczenia prawdopodobieństwa pojawienia się krwawienia prosimy o zgłoszenie lekarzowi faktów, które mogłyby wskazywać na zwiększoną skłonność do krwawień np.:

- przedłużające się krwawienia po drobnych skaleczeniach lub po usunięciu zęba,
- skłonność do powstawania sińców po niewielkich urazach.

Proszę też zgłosić fakt zażywania leków wpływających na krzepliwość krwi (np. aspiryna, inne leki przeciwplatekcyjne, dikumarol, heparyna, warfaryna lub tzw. nowe doustne antykoagulanty), oraz istniejące alergie na leki.

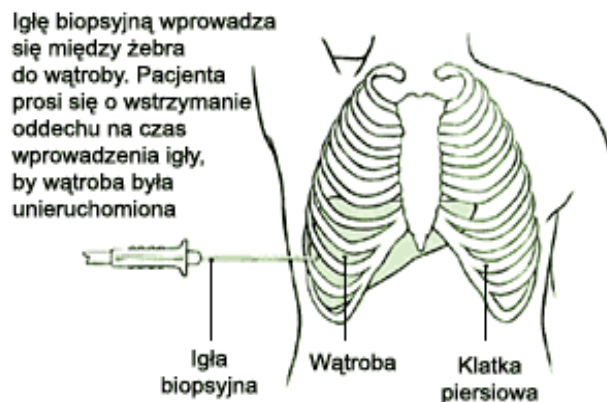

Pacjencie,
czy znasz swoje prawa?

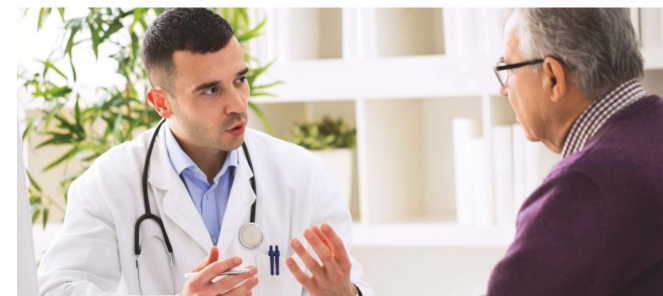

Pamiętaj, jako pacjent masz prawo do:

- Świadczeń zdrowotnych
- Informacji o swoim stanie zdrowia
- Tajemnicy informacji z Tobą związanych
- Wyrażenia zgody lub jej odmowy na udzielenie świadczeń zdrowotnych
- Poszanowania intymności i godności
- Dostępu do dokumentacji medycznej
- Zgłoszenia sprzeciwu wobec opinii albo orzeczenia lekarza
- Zgłaszania działań niepożądanych produktów leczniczych
- Poszanowania życia prywatnego i rodzinnego
- Opieki duszpasterskiej
- Przechowywania rzeczy wartościowych w depozycie

Jeśli Twoje prawa zostały naruszone zadzwoń:

Telefoniczna Informacja Pacjenta
800-190-590

Rzecznik Praw Pacjenta
ul. Młynarska 46
01-171 Warszawa
kancelaria@rpp.gov.pl; www.rpp.gov.pl



W sprawach skarg i wniosków, po wcześniejszym umówieniu osobistym lub telefonicznym z Pełnomocnikiem ds. Praw Pacjenta (tel. 32 624 75 16 lub 500 784 162) przyjmują:

- Dyrektor Szpitala - w poniedziałki w godzinach 9.00 do 9.30
- Z-ca Dyrektora ds. Lecznictwa - w czwartki w godzinach 15.00 do 16.00 oraz w piątki 8:00 do 8:30 (w przypadku gdy skarga lub wniosek dotyczy działania lub zaniechania personelu lekarskiego)
- Naczelną Pielęgniarkę - w poniedziałki w godzinach 9.00 do 9.30 (w przypadku gdy skarga lub wniosek dotyczy działania lub zaniechania pielęgniarek i położnych)
- Kierownik Działu Kontraktów Medycznych i Statystyki - we wtorki w godzinach 9.00 do 9.30 (w przypadku gdy skarga dotyczy działania lub zaniechania rejestratorów medycznych)