

**„Skutecznie leczyć,
otoczyć opieką,
natchnąć nadzieją”**

Pełnomocnik ds. Praw Pacjenta

Pawilon D., I piętro, pok. 105,

Poniedziałek 8.00 — 10.00
Środa 12.00 — 14.00
Czwartek 9.00 — 11.00

✉ pełnomocnikpp@szpital-chrzanow.pl

☎ 32 674 75 16 lub 500 784 162

Pracownik Socjalny

Pawilon D., I piętro, pok. 104,
od poniedziałku do piątku w godzinach:
7.00 - 14.35

☎ 32 624 75 14

Rejestracja Poradni Specjalistycznych

Pawilon D., parter
od poniedziałku do piątku w godzinach:
7.00 do 17.00

☎ 32 624 75 36 32 624 75 37 507 124 142

Edukacja pacjentów w zakresie:

- **odleżyn**, tel. 32 624 72 39, we wtorki w godz. od 10.00 do 12.00
- **stomii**, tel. 32 624 72 24, w czwartki w godz. 12.00 do 14.00
- **dietetyki**, tel. 32 624 70 84, pawilon D, I piętro pok. 115, pn - pt. 8.40 do 11.35

Szpital Powiatowy w Chrzanowie

ul. Topolowa 16
32-500 Chrzanów

Telefony - centrala: 32 624 77 77

Fax: 32 623 94 28

Adres e-mail: sekretariat@szpital-chrzanow.pl

<http://szpital-chrzanow.pl/>



SZPITAL
POWIATOWY
W CHRZANOWIE

Ulotka Informacyjna

Biopsja szpiku kostnego

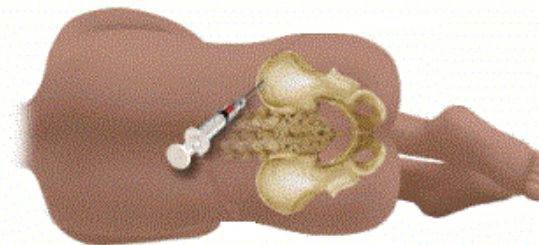

BIOPSJA SZPIKU KOSTNEGO

Zabieg, który Panu / Pani proponujemy wymaga Pana / Pani zgody. Aby ułatwić tą decyzję informujemy w tej ulotce o charakterze, znaczeniu i ewentualnych możliwych powikłaniach zabiegu.

Dlaczego proponujemy Panu / Pani ten zabieg?

W diagnostyce chorób układu krwiotwórczego badanie szpiku ma bardzo dużą wartość, czasem stanowi podstawę do postawienia diagnozy. Konfrontacja badania szpiku z obrazem klinicznym i badaniem krwi obwodowej, wynikami badań laboratoryjnych umożliwia postawienie prawidłowego rozpoznania.

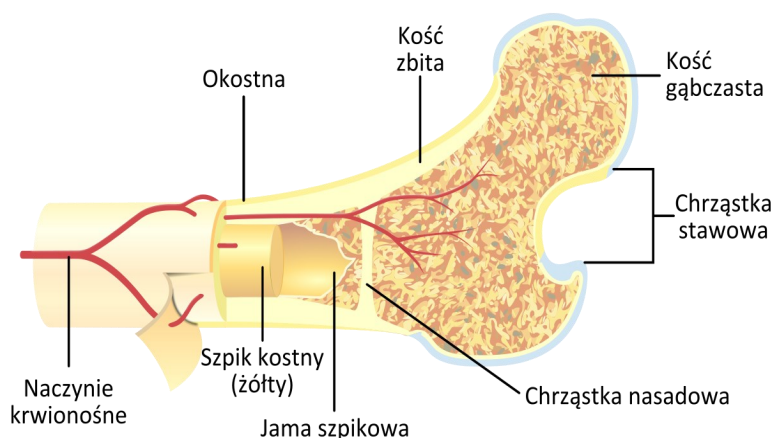

Przeprowadzenie zabiegu

Biopsji szpiku kostnego dokonuje się drogą punkcji talerza biodrowego lub mostka. W przypadku najczęściej stosowanej w naszym ośrodku punkcji mostka dokonuje się nakłucia trzonu mostka specjalną igłą (z blokadą zapobiegającą zbyt głębokiemu wprowadzeniu igły) po miejscowym znieczuleniu nasiękowym. Po wprowadzeniu igły do jamy szpikowej dokonuje się aspiracji szpiku, na tym etapie zabieg może być nieco bolesny i wskazane jest głębokie oddychanie. Po usunięciu igły uciskamy miejsce punkcji i zakładamy opatrunek. Materiał uzyskany drogą punkcji nanosi się na szkiełko i wykonuje rozmaz. Szkiełka barwi się i ocenia pod mikroskopem.

Przeciwwskazania do zabiegu i możliwe powikłania

Zabiegu biopsji szpiku kostnego (zwłaszcza punkcji mostka) nie należy wykonywać u pacjentów z ciężkimi zaburzeniami krzepnięcia (np. w hemofilii), u chorych, u których prowadzone jest leczenie przeciwzakrzepowe lub z rozpoznaniem tętniakiem aorty. Poza możliwością krwawienia miejscowego istnieje ryzyko uszkodzenia dużych naczyń, odmy płucnowej lub tamponady worka osierdziowego. Należy jednak podkreślić, że ryzyko wystąpienia powikłań jest bardzo niewielkie. Po badaniu pacjent nie wymaga specjalnego postępowania.

Pacjencie,
czy znasz swoje prawa?

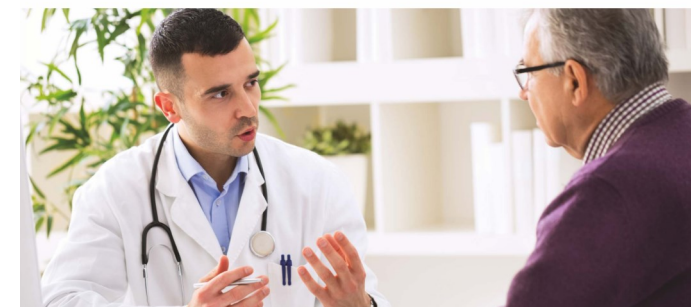

Pamiętaj, jako pacjent masz prawo do:

- Świadczeń zdrowotnych
- Informacji o swoim stanie zdrowia
- Tajemnicy informacji z Tobą związanych
- Wyrażenia zgody lub jej odmowy na udzielenie świadczeń zdrowotnych
- Poszanowania intymności i godności
- Dostępu do dokumentacji medycznej
- Zgłoszenia sprzeciwu wobec opinii albo orzeczenia lekarza
- Zgłaszania działań niepożądanych produktów leczniczych
- Poszanowania życia prywatnego i rodzinnego
- Opieki duszpasterskiej
- Przechowywania rzeczy wartościowych w depozycie

Jeśli Twoje prawa zostały naruszone zadzwoń:

Rzecznik Praw Pacjenta
ul. Młynarska 46
01-171 Warszawa
kancelaria@rpp.gov.pl www.rpp.gov.pl

Telefoniczna Informacja Pacjenta
800-190-590



W sprawach skarg i wniosków, po wcześniejszym umówieniu osobistym lub telefonicznym z Pełnomocnikiem ds. Praw Pacjenta (tel. 32 624 75 16 lub 500 784 162) przyjmują:

- Dyrektor Szpitala - w poniedziałki w godzinach 9.00 do 9.30
- Z-ca Dyrektora ds. Lecznictwa - w czwartki w godzinach 15.00 do 16.00 oraz w piątki 8:00 do 8:30 (w przypadku gdy skarga lub wniosek dotyczy działania lub zaniechania personelu lekarskiego)
- Naczelną Pielęgniarkę - w poniedziałki w godzinach 9.00 do 9.30 (w przypadku gdy skarga lub wniosek dotyczy działania lub zaniechania pielęgniarek i położnych)
- Kierownik Działu Kontraktów Medycznych i Statystyki - we wtorki w godzinach 9.00 do 9.30 (w przypadku gdy skarga dotyczy działania lub zaniechania rejestratorek medycznych)